

V O L Ā N

¿QUIENES SOMOS?

VOLÁN es una empresa especializada en la administración y ejecución de proyectos inmobiliarios, gestionando cada etapa desde su desarrollo inicial hasta la comercialización y entrega final.



Nuestro proyecto es la respuesta a una alineación de necesidades resueltas, magnificadas por un diseño minimalista y una propuesta elegante de lifestyle.

Cada detalle ha sido pensado y estudiado meticulosamente.

TAURENO

CityCenter

PERIFERICO DE MÉRIDA

city32

PERIFERICO DE MÉRIDA

SAN RAMÓN

MONTEBELLO

BENITO
JUÁREZ NTE.

SAN RAMÓN

ALTABRISA

TAURENO

EL POCITO

AV. CÁMARA DE COMERCIO

AV. CÁMARA DE COMERCIO

VILLAS LA
HACIENDA

AV. CÁMARA DE COMERCIO

MONTEALBÁN

AV. CÁMARA DE COMERCIO

MONTECRISTO

MÉXICO NTE.

AV. ANDRÉS GARCÍA LAVÍN

AV. ANDRÉS GARCÍA LAVÍN

AV. ANDRÉS GARCÍA LAVÍN

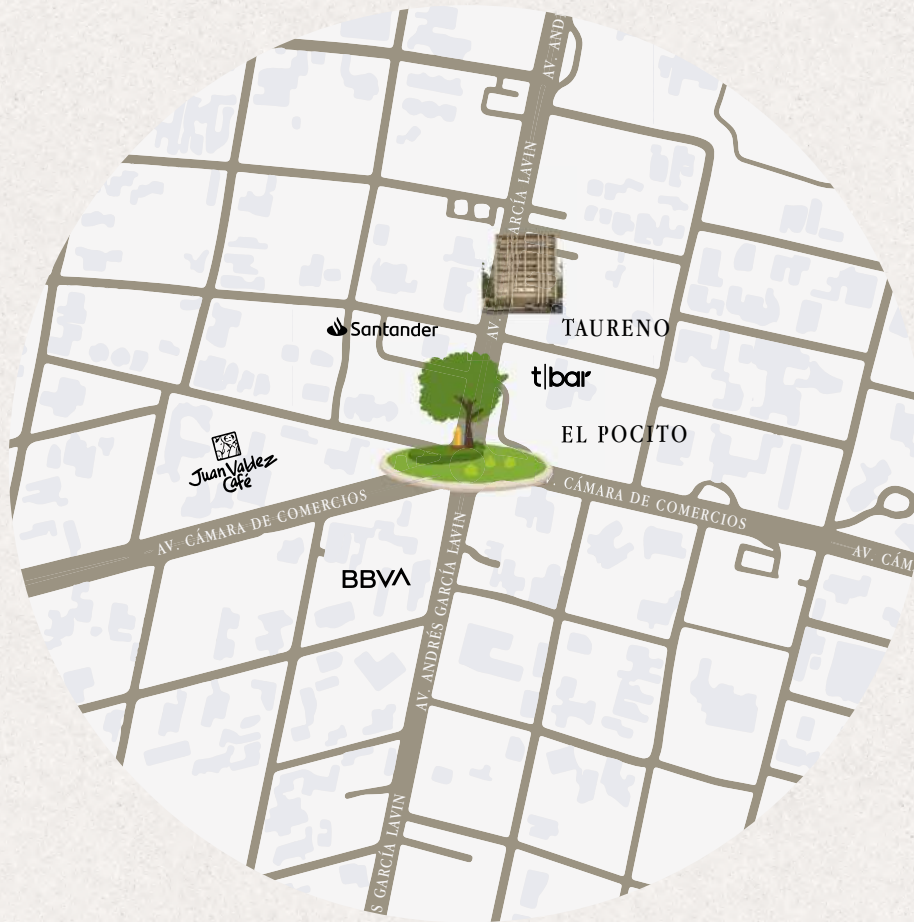

AV. ANDRÉS GARCÍA LAVÍN

La Avenida Andrés García Lavín es considerada la principal del norte de Mérida y uno de los corredores más dinámicos de la ciudad. A lo largo de ella se encuentran fraccionamientos y residencias de alto nivel, una gran variedad de plazas comerciales con tiendas, boutiques y gimnasios, así como restaurantes, cafeterías y bares que le dan vida social a la zona. También concentra oficinas corporativas, consultorios médicos, bancos, despachos y diversos servicios cotidianos como mensajería, farmacias y supermercados.

Por todo ello, se ha convertido en un punto estratégico donde convergen la vida residencial, el comercio, el entretenimiento y los servicios de Mérida.

V O L Ā N

URBAN PROJECTS

2025 ®

Ā P I R O N

Despacho de arquitectura fundado en 2015 en Mérida, Yucatán. Con más de 200 proyectos y presencia en México y República Dominicana, se ha consolidado como un referente en diseño innovador, funcional y sostenible. Su propuesta se centra en entender el lugar y las necesidades del cliente, ofreciendo soluciones a medida desde la concepción hasta la ejecución de la obra.

Sus proyectos han sido reconocidos en medios especializados y premiados por ArchDaily como Mejor Casa del Año 2021 (Loft RCB) y Mejor Casa del Año 2024 (Casa Tunich).

21.023159

89.604919

Taureno es un desarrollo de 28 departamentos distribuidos en dos modelos que combinan funcionalidad y diseño.

Ubicado en un lugar privilegiado, este proyecto ofrece espacios cuidadosamente creados para brindar comodidad, estilo y calidad en cada detalle. Sus amenidades han sido diseñadas para complementar la experiencia, ofreciendo todo lo necesario para un estilo de vida práctico y confortable.

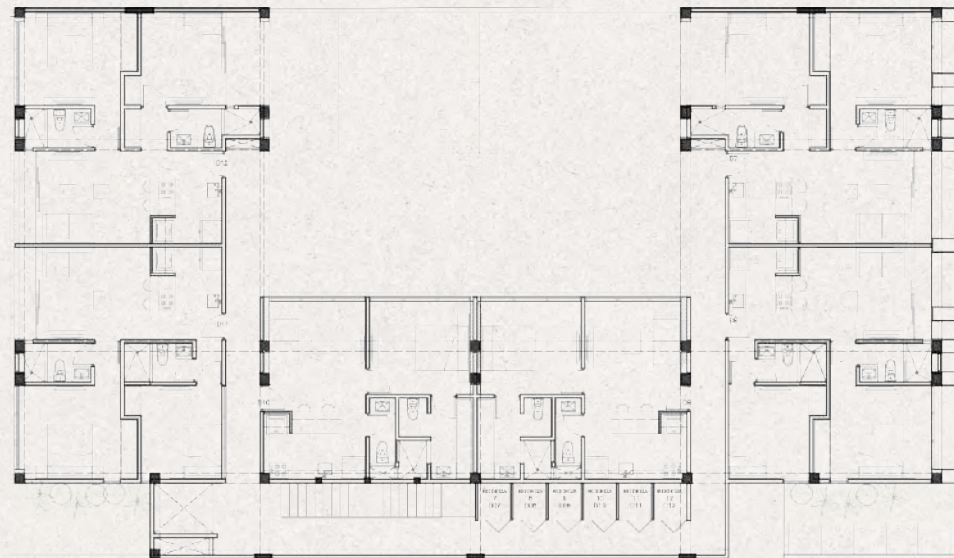



FACHADA PRINCIPAL

MODELO A - 65m2

- ¹ Cocina con contrabarra.
- ² Área de lavado.
- ³ Área común con balcón.
- ⁴ Recámara principal con closet y baño completo.
- ⁵ Recámara flex con baño completo.
- ⁶ Closet de blancos (ciertas unidades).
- ⁷ Bodega en su respectivo nivel.



V O L Ā N

URBAN PROJECTS

2025 ®



ÁREA SOCIAL 65 M2

V O L Ā N

URBAN PROJECTS

2025 ®



RECÁMARA TIPO (EJ)

V O L Ā N

URBAN PROJECTS

2025 ®



RECÁMARA FLEX

MODELO B - 50 m2

- ¹ Cocina con contrabarra.
- ² Área de lavado.
- ³ Área común.
- ⁴ Recámara principal con baño completo y walking closet.
- ⁵ Medio baño de visitas.
- ⁶ Bodega en su respectivo nivel.





ÁREA SOCIAL 50 M2



RECÁMARA TIPO EJ & WALKING CLOSET



AMENIDADES

En planta baja Taureno ofrece un **lobby, delivery place** para recepción de paquetes, bodega general, shut de basura y elevador con acceso a todos los niveles. Cada departamento cuenta con una **bodega en su respectivo nivel**.

En Rooftop se encuentran espacios como **coworking, sala de juntas, coffee station y focus room**. Además áreas de entretenimiento como **fitness hub, salón de usos múltiples, bar** y una **terraza abierta con sala, comedor y grill**, perfecta para reuniones con amigos y familia.

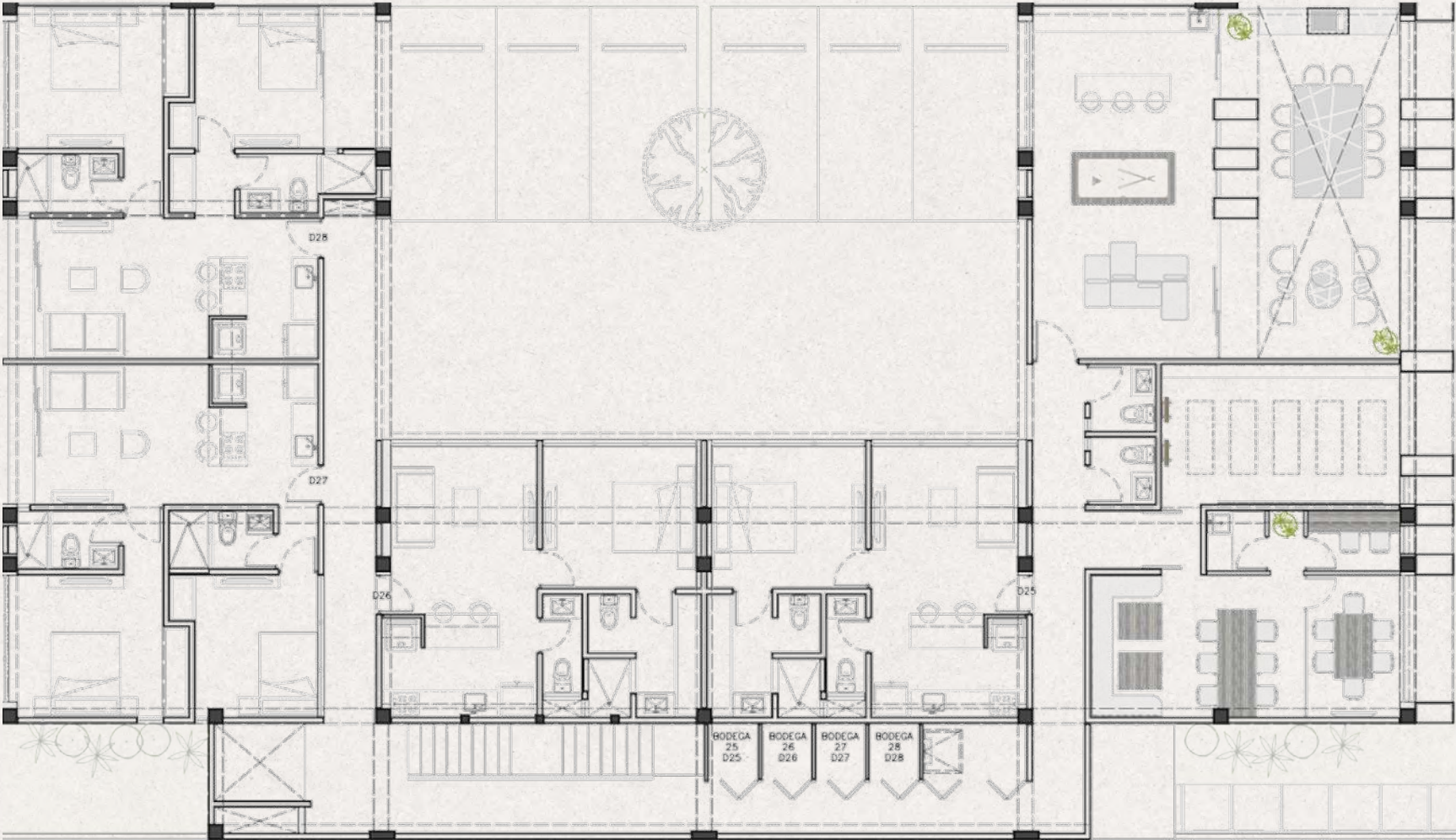

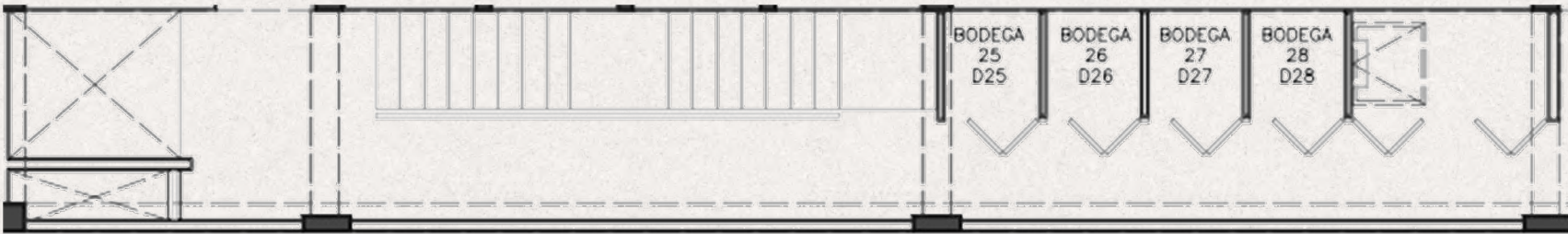

BODEGAS, ELEVADOR Y SHUT DE BASURA



LOBBY



CO WORK



SALA DE JUNTAS





ÁREA SOCIAL COMÚN



TERRAZA - ROOFTOP

Plataforma de arte contemporáneo fundada por Mario Torre que impulsa a artistas emergentes y consolidados en México. Democratiza el acceso al arte y fomenta el coleccionismo a través de promoción, gestión, asesoría y curaduría, además de servicios como consultoría, enmarcado, restauración y traslado de obras.

Ápiron integra su arquitectura e interiorismo con arte de Emilio Said en colaboración con Collector.

COLLECTOR★

EMILIO SAID
(CIUDAD DE MÉXICO, 1970)

Artista visual y miembro del Sistema Nacional de Creadores de Arte (FONCA). Su obra se mueve entre pintura, gráfica, arquitectura, arte sonoro e intervenciones en sitio específico, siempre generando nuevas posibilidades de exploración. Ha presentado su trabajo en más de 30 ciudades de América, Europa y Asia, incluyendo Berlín, París, Viena, Madrid, Nueva York, Kioto y Seúl.



E. Said

VOLAN . MX